広島校3月カレンダー

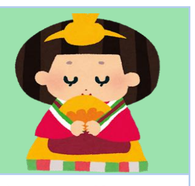

▲講座説明会・セミナー　／　●授業開講日　／　■その他イベント

日	月	火	水	木	金	土
			1	2	3	4
				▲簿記検定講座 3級体験付講座説明会 18:10～18:40 ●簿記検定講座 3月入学 3級開講(平日夜クラス) 18:50～21:35 ↑体験入学できます↑		▲会計士講座 無料公開セミナー 14:00～15:30 ●宅建士講座 3月開講 入門講義　民法等 10:00～12:30 ↑体験入学できます↑ ▲公務員講座 無料講座説明会 14:00～15:30 ■公務員講座 第1回公開模試 (東京都・特別区)
5	6	7	8	9	10	11
●簿記検定講座 3月入学 3級開講(日曜クラス) 10:00～16:45 ↑体験入学できます↑ ●簿記検定講座 3月入学 2級開講(日曜クラス) 10:00～16:45 ↑体験入学できます↑ ▲税理士講座 無料公開セミナー 17:00～18:30			●公務員講座 3月入学 オリエンテーション【先発】 18:30～21:30 ↑体験入学できます↑			▲公務員講座 無料講座説明会 14:00～15:30 ■公務員講座 第2回公開模試 (国税・財務・労基)
12	13	14	15	16	17	18
▲税理士講座 無料公開セミナー 17:00～18:30 ▲診断士講座 無料公開セミナー 11:00～12:30 ■公務員講座 第2回公開模試 (国税・財務・労基)			●公務員講座 3月入学 オリエンテーション【後発】 18:30～21:30 ↑体験入学できます↑		■公務員講座 第3回公開模試 【裁判所一般職)	●簿記検定講座 3月入学 1級ベーシック工原開講 (土曜クラス) 10:00～16:45 ↑体験入学できます↑ ▲公務員講座 無料講座説明会 14:00～15:30 ■公務員講座 第3回公開模試 【裁判所一般職)
19	20	21	22	23	24	25
●診断士講座 基本講義　法務① 10:00～12:30 ↑体験入学できます↑ ■情報処理 公開模試		■宅建士 登録実務講習　第6日程 第1日目 9:30～17:40	■宅建士 登録実務講習　第6日程 第2日目 9:30～17:00 ●公務員講座 3月入学 憲法① 18:30～21:30 ↑体験入学できます↑	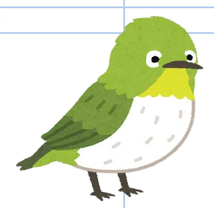		▲宅建士講座 無料公開セミナー 14:00～15:30 ▲社労士講座 無料公開セミナー 13:30～15:00
26	27	28	29	30	31	
▲税理士講座 無料公開セミナー 17:00～18:30		▲会計士講座 無料公開セミナー 19:00～20:30	●公務員講座 3月入学 憲法② 18:30～21:30 ↑体験入学できます↑			

★★★★★　おすすめセミナー・イベント　★★★★★

資格名	セミナーテーマ・イベント	実施日	時間	内容
簿記検定	3級　体験講義付　講座説明会	3月2日(木)	18:10～18:40	講座説明の後、そのまま第1回目の講義をお試し受講できます。お申込前に、是非実際のライブ講義を体験してください！
会計士	公認会計士セミナー	3月4日(土)	14:00～15:30	試験制度から受講方法まで、みなさんの疑問を解消します！
		3月28日(火)	19:00～20:30	
税理士	日商簿記学習経験者のための税理士セミナー	3月5日(日)	17:00～18:30	日商簿記と税理士の学習関連性はもちろん、日商簿記の学習時期の違いによる科目学習法についても紹介していきます。
	仕事・大学と税理士受験の両立！ 学習法をTAC講師が紹介！	3月12日(日)	17:00～18:30	働きながら、または大学に通いながら合格していく方達はどのように学習時間を確保しているのか？短期合格の為の効果的かつ効率的な学習方法をご提案させていただきます！
	いちからわかる税理士セミナー	3月26日(日)	17:00～18:30	税理士の業務内容や魅力、試験制度などの一般的な内容から、税法科目の選び方、オススメの受験プランやコースの特長まで、学習を始めるにあたり必要となる情報をお伝えします！
宅建士	春から始動！6ヶ月で合格！	3月25日(土)	14:00～15:30	本試験まで6ヶ月という学習期間で、費用(時間)対効果(学習向上)を最大化する学習法をTACが提案いたします。
社労士	春から始める社労士受験！ 一発合格必勝法	3月25日(土)	13:30～15:00	春から学習を始めて、来年の試験で一発合格するためには、どんな学習法が効果敵なのか？早期スタートによるメリットと必勝学習法をお伝えします！
診断士	仕事・起業・就職で活かす！ 診断士の魅力・合格への戦略	3月12日(日)	11:00～12:30	中小企業診断士の魅力やその将来性、試験制度、合格を実現するための戦略的な学習方法や学習計画等について、詳しくご説明します。
公務員	ゼロから教えて！公務員！	3月4日(土)	14:00～15:30	コース説明の他、試験制度や最新の試験動向、公務員試験攻略法など、受験や進路に役立つ情報が盛りだくさん！
		3月11日(土)		
		3月18日(土)		

★★★★★　実施中の主なキャンペーン　★★★★★

資格名	キャンペーン	実施期間	対象コース	概要
宅建士	早期学習応援キャンペーン　第3弾	2017年3月31日(金)まで	総合本科生S 実力完成本科生	通常受講料から最大￥10,000OFF！！
社労士	速修本科生トリプルキャンペーン	2017年3月31日(金)まで	速修本科生	Webフォロー￥20,600⇒￥10,000！！
診断士	1.5年本科生第2弾キャンペーン	2017年3月31日(金)まで	1.5年本科生	「経済学・経済政策」学習教材＋講義体験セットプレゼント！！
公務員	春割キャンペーン	2017年6月30日(金)まで	対象のコースは お問合せください	通常受講料から最大￥30,000OFF！！
		2017年3月31日(金)まで		Webフォロー￥30,000OFF！！
		2017年3月25日(土)まで		数的処理(判断推理5回)Web講義無料配信！！
司法書士	早割キャンペーン	2017年3月31日(金)まで	1.5年本科生　1年本科生 (対象のコースはお問合せください)	通常受講料から￥100,000OFF！！
	直前期早割キャンペーン		4月答練パック	通常受講料から￥4,000OFF！！
	ウィンタークーポン		中上級コース・単科講座 (対象のコースはお問合せください)	通常受講料から最大20％OFF！！

～イベントは予告なく変更する場合があります。予めご了承下さい～