

Wセミナー「全国公開模試」の受験をおすすめします!

平成21年度合格者の声

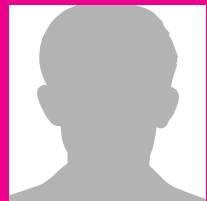

野間 修平 さん

全国一公開模試は4月と6月に3回あります。3回も受けなくてよい、1回で十分、と思われるかもしれませんが。しかし私は全回の受験を推薦します。通常の答練と違い、公開模試は1日を通じて行われ、本試験に最も近い試験です。3回も受ける、ではなく、3回しか受けられない、と考えるべきです。

私は、模試では問題に正解するというよりも、その周縁部に注意を払いました。周縁部とは、前日の過ごし方、当日朝の過ごし方、当日昼休みの過ごし方です。これらに注意を払う理由は以下のとおりです。

本試験は独特の緊張感があります。試験に失敗したら、また苦しい受験生活が始まるからです。この緊張感に打ち克ち、実力を発揮するにはどうすればよいのでしょうか。私は試行錯誤の末、緊張感を上回る集中力を出すこと、という結論に達しました。さらに、その集中力を引き出すには、試験前日と当日、行動をできるだけ定式化して、気持ちのブレを減らすことが必要、という結論にも達しました。

具体的には試験前日、勉強を一切しないで1日中家でゴロゴロしていました。試験当日の昼休みについては、当初参考書を読んでいました。しかし、これは単に疲れるだけだし、読んだ箇所が試験に出ることはありませんでした。結局、昼食後、30分間机の上に伏せて、仮眠することにしました。30分も眠れば、午前の試験の疲れが取れ、午後の試験に集中できました。これらは3回の試験を通じて確立したものです。

皆さんも実力を発揮するにはどうすればよいのか、試行錯誤してみてください。

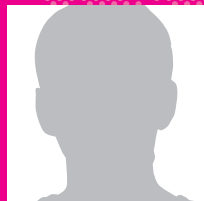

宮澤 基孝 さん

私にとって模擬試験を受ける一番の理由は、本試験のシミュレーションです。Wセミナーの模試は、本試験と同じレベルの同一形式の問題を、本試験と全く同じ時間帯で実施されるため、受けることにしました。

Wセミナーの模試は計3回あり、4月に1回、6月に2回ですが、毎回受験する人がとても多いため、成績表によって、自分の位置をかなり正確に知ることができました。これは、勉強のペースを計ったり、モチベーションアップの意味でもとても良かったです。また、3回あるため、どういう順番で解くか、お昼の休憩時間の過ごし方など、どういふ方法で過ごすのが自分に一番適しているか、色々試すことができました。雰囲気も、本試験のようなものでしたので、場慣れすることができました。

試験後配布される解説レジュメは肢ごとの詳細な解説および各問題で取り扱った分野の重要な論点をわかりやすく図表でまとめているので、それを使って復習することにより、ずいぶん実力アップをすることができました。

本試験合格のために、Wセミナーの模試を受けることを、私は強くお勧めします。



最新情報はWセミナーホームページで!
<http://www.w-seminar.co.jp/>

2010年合格目標 早稲田合格答練

全国公開模試 [全3回]

Wセミナーの全国公開模試は
大規模の母集団!
まさにプレ本試験を体験できる!
<2009年度実施 全国公開模試受験者数> 第1回:3,216名、第2回:3,565名、第3回:3,645名

全国25会場で実施!

本試験会場で受験できます!

東京早稲田大学:6/6日 広島広島工業大学専門学校:6/20日

	会場受験	自宅受験
[第1回]	4/ 3日・4/ 4日	3/24日 問題発送
[第2回]	6/ 5日・6/ 6日	5/26日 問題発送
[第3回]	6/19日・6/20日	6/ 9日 問題発送

各回、土曜受験、日曜受験どちらかを選択

Wセミナーは
ココが違う↓

Wセミナーだからできる!

👉全問新作の予想問題を出題!

自己の実力が客観的にわかる!

👉全国版総合成績表を送付!

本試験と同形式で実施!

👉「別紙」形式の記述式問題にも対応!

弱点が見える!合格が見える!

👉個人別成績表を送付!

優秀答案者の思考過程がわかる!

👉優秀答案例を掲載!



WセミナーはTACのブランドです。
240-0702-1001-10 有効期限:2010年6月30日

司法書士を取るなら、Wセミナー

■パンフレットのご請求・お問合せはこちら

フリーダイヤル

0120-509-117

受付時間 / 9:30~19:00 (月曜~金曜)
9:30~18:00 (土曜・日曜・祝日)

携帯・PHS OK ※携帯、PHSからもご利用になれます。

資格の学校

TAC



本番さながらの緊張感の中で、最高の予想問題を解く!

大規模の母集団! 全問新作問題! 最新の試験情報に対応!
真の本試験レベルの模試、それがWセミナーの全国公開模試です!

Wセミナーが信頼される理由 1

本試験レベル、全問新作問題を出題!

最新の判例・先例を含んだ本試験レベルの問題を出題。Wセミナー講師、司法書士試験合格者を中心に構成する「Wセミナー司法書士 択一式・記述式対策委員会」がこれまで積み上げてきた本試験分析をもとに、全問新作、良質な本試験予想問題を出題します。

Wセミナーが信頼される理由 2

大規模の母集団による、信頼の実力判定!

自分のレベルを正確に把握するための模擬試験において、その精度の高さは母集団の大きさに比例します。Wセミナーの全国公開模試は安心の母集団で、本試験さながらの模擬試験が受験できます。

<2009年度実施 全国公開模試受験者数>第1回:3,216名、第2回:3,565名、第3回:3,645名

Wセミナーが信頼される理由 3

ズバリの中・論点的中の良問! 精度の高い問題が自慢です!

模擬試験は時間配分を確認するだけでなく、精度の高い問題を時間内に解くことに意味があります。Wセミナーの全国公開模試は毎年、ズバリの中・論点的中を数多く出題しています。

【平成21年度】全国公開模試第2回記述式問題 (不登法)

別冊8 抵当権設定契約書 (保証委任契約による承継債権)

東京都板橋区常盤台三丁目20番11号
小倉 桃子 様

弊社は、弊社が株式会社江東ファインスタ並びに株式会社江東栄定に対して負担する債権について、平成20年4月24日付けで貴殿との間で締結した保証委任契約に付随して、以下のとおりのお借付を致します。

第1条 (抵当権の設定)
弊社は、保証委任契約による貴殿の弊社に対する将来の承継債権を担保するため、弊社の所有する後記不動産に対し、下記のとおり抵当権を設定します。

債権の表示 債権額 金44万円
借利率 年12%
借主 貴客 年12%
借主 東京都板橋区豊玉北六丁目13番1号 株式会社永年物産

平成20年7月6日
東京都板橋区豊玉北六丁目13番1号
借主 株式会社永年物産 代表取締役 末内 正弘 印

【平成21年度】本試験午後部の記述式問題 (不登法)

別冊9 抵当権設定保証委任契約書

大阪府北区大宮一丁目11番22号
アムニックス株式会社 御中

貴社との間にて下記のとおりお借付を締結しましたので本書を作成し、貴社にこれを差し入れます。

平成21年6月11日

借主 貴客 借主提供 借主
住所 東京都渋谷区代官山一丁目14番1-31号 氏名 東京女子

第1条 借主は、株式会社中央銀行(以下「銀行」といいます。)との間に締結した平成21年6月11日付貸付借付書(以下「借付書」といいます。)に基づき借主が銀行に対して借付する借入金金について、貴社に保証委任契約し、貴社はこれを承継するものとす。同日、貴社は、銀行と保証委任契約を締結いたしました。

(中略)

第8条 担保債権者はこの契約に定める貴社の借主に対する承継債権を担保するため、本条記載の物件(以下「担保物件」といいます。)に対し、下記抵当権を設定しました。

1. 債権額 金900万円
2. 借利率 年14%(年365日割計算)
3. 順位 1番

第9条 前条の抵当権の設定の登記は、担保債権者が登記の申請に必要な書類を用意し、登記を完了するものとします。

第10条 前条の抵当権の効力は、登記記録の記載にからず担保物件のすべてに及ぶものであり、現在の付加、展限したものももちろん、担保債権の設定後に付加、展限したものすべてに及ぶものとします。

ズバリの中!

◎その他平成21年度本試験「Wセミナー全国公開模試」的中箇所(一例)

【平成21年度】 本試験問題番号	【平成21年度】 本試験出題問題 (午前部)	【平成21年度】 本試験出題問題 (午後部)	【平成21年度】 Wセミナー全国公開模試的中箇所
第114問	他人の土地を通行する権利		的中! → 全国公開模試第2回10問
第14問	法定地上権の成否		的中! → 全国公開模試第1回15問
第19問	注文者・土地工作物の占有者・所有者の不法行為責任		的中! → 全国公開模試第3回20問
第22問	離婚		的中! → 全国公開模試第3回21問
第23問	相続による法律上の地位・権利義務の承継		的中! → 全国公開模試第2回24問・第3回23問
第3問		補助の参加	的中! → 全国公開模試第1回4問
第13問		農地法所定の許可	的中! → 全国公開模試第2回17問
第32問		印鑑の提出	的中! → 全国公開模試第1回33問

Wセミナーが信頼される理由 4

不安を後に残さない! 完全詳細解説レジュメ!

解説レジュメは「択一式」と「記述式」を分冊にしています。サイズはコンパクトで整理しやすいB5サイズなので携帯性にすぐれています。また、問題と解説の表裏一体形式を採用し、バインダー整理が可能な26穴のり付けとしていますので、弱点箇所などを選んでファイリングするなど自分専用のレジュメを作ることも可能です。

▶ 解答の指針

問題の背景となる基礎知識や解答のプロセスを解説していますので、基礎知識、重要論点を確実に押さえることができます。

▶ 解答の論理性

単なる正誤の指摘にとどまらず、解答に至る過程、理由づけを重視した解説を掲載しているため、理解しながら学習できます!



▶ ポイント整理

合格に必要な不可欠な知識を図解により総整理!直前期の総まとめのレジュメとして大活躍します。また、B5サイズなので、携帯性にすぐれ、外出先でも重要論点をチェックできるすぐれものです。

Wセミナーが信頼される理由 5

記述式対策も万全! 優秀答案者の解答までの思考過程がわかる!

ポイントをついた添削指導で弱点を的確に指摘します。採点は本試験分析に基づいた本試験類似の形式で行なわれ、記述式の採点も信頼度が高いと好評です。

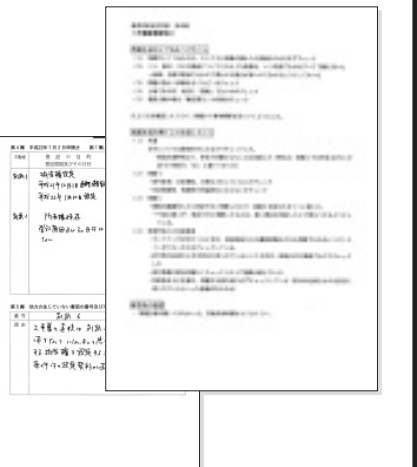
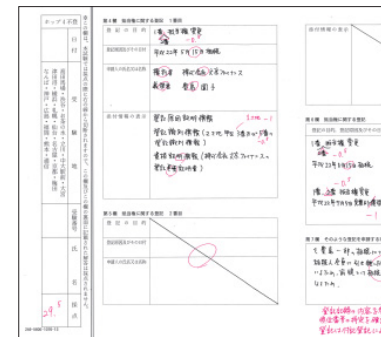

▶ 記述式添削結果講評

採点者が受験者の陥りやすいミス、合否の分かれ目となるポイントを指摘。添削された答案とともに併せて読むことで、答案作成能力が向上します。

▶ 優秀答案例を掲載!

モニターによる優秀答案を掲載しています。また、優秀答案だけでなく、答案を最終的に書くまでの思考過程も解説しているため、どのような思考過程を経れば優秀答案にたどり着けるのか読み取ることができます。

Wセミナーが信頼される理由 6

実力が客観的にわかる Wセミナーの成績表!

Wセミナーでは「全国版総合成績表」と「個人別成績表」の2種類の成績表を送付します。2つの成績表では多角的に成績を分析し、信頼性のある客観的な数値をご提供していますので、様々な角度から自分の成績を分析できます。

全国版総合成績表

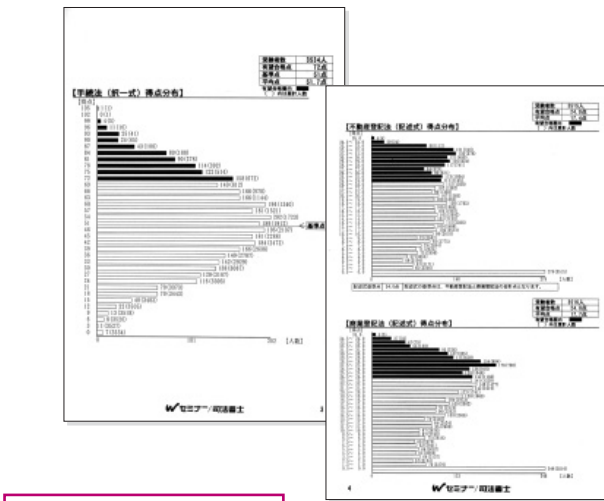
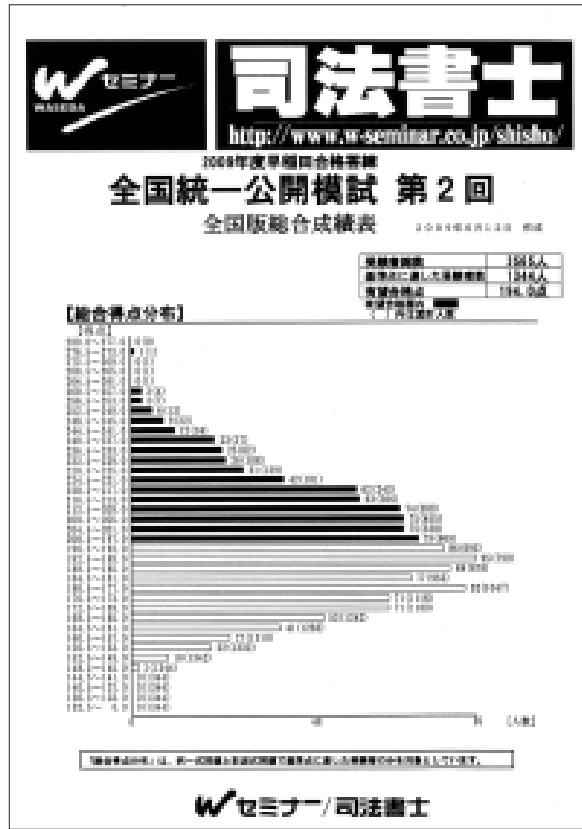

▶ 総合得点分布

「受験者総数」、「基準点に達した受験者数」、「有望合格点」を掲載。まずは択一式・記述式試験の基準点に達することを目標とし、毎回「基準点に達した受験者数」に入ることを目標にしてください。

▶ 択一式正答率・各肢解答率

問題の正答率・各肢の解答を掲載。正答率については、「全体」と「基準点」に達した受験者の2つを掲載しています。正答率の高い問題を誤った場合は必ず復習してください。

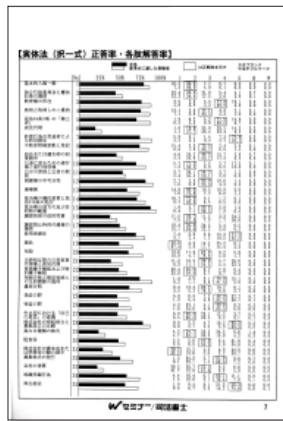

▶ 成績優秀者

個人情報保護法に基づいて承諾を得た方のみ「成績優秀者名」を公表しています。上位に掲載されることを目指して、がんばりましょう。

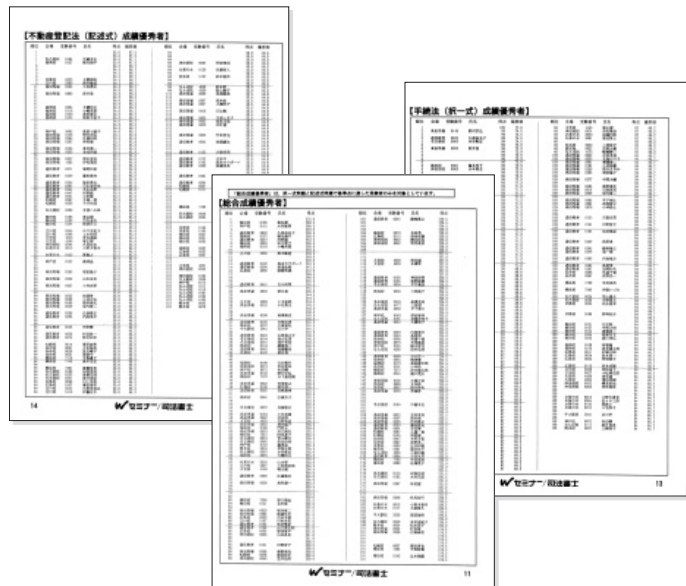

個人別成績表

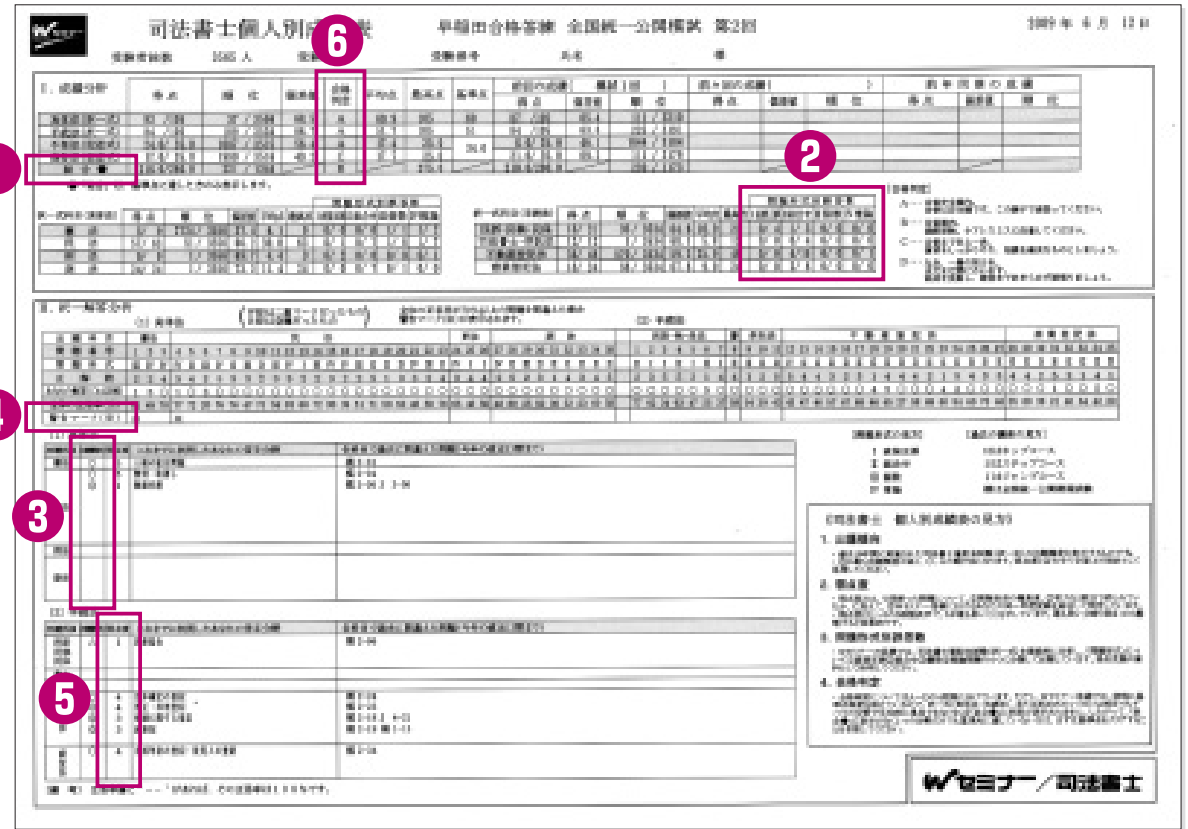

▶ ① 総合

択一式、記述式それぞれの基準点をクリアした方のみ表示されます。基準点をクリアすることは合格の必須条件です。

▶ ③ 出題傾向

過去10年間行なわれた司法書士試験（択一式）の各分野の出題頻度を表示するものです。◎→○→△の順で出題頻度を示しています。苦手分野を克服することは点数アップの即効薬。出題頻度の高い◎印から優先的に復習し、○や△印も手を抜かずに復習・整理することが大切です。

▶ ⑤ 弱点度

弱点度は間違えた問題について①問題自体の難易度、②有力な2肢まで絞られていたかに加え、③他のWセミナー答練を受験していた場合、同一年度の記録を総合して判定します。

▶ ② 問題形式別誤答数

司法書士試験の択一式は①直接正誤、②組合せ、③個数、④推論問題の4つの出題形式に分類されます。個人別成績表ではどの出題形式が不得手を把握でき、今後の学習計画を立てる資料として活用できます。

▶ ④ 警告マーク

全体の正答率が70%以上の問題を間違えた場合、警告マークを表示します。警告マークが表示された問題は最優先に復習しましょう。

▶ ⑥ 合格判定

合格判定についてはA～Dの4段階で表示されます。択一式（実体法・手続法）、記述式すべてにおいて、まず基準点は必ずクリアすることを念頭におき、順位においても上位を目指しましょう。

先着順受付のため、定員になり次第締め切らせていただきます。

本試験会場で受験できます!
東京早稲田大学:6/6日 広島広島工業大学専門学校:6/20日

実施要項

受験形態

会場受験・自宅受験

受験料

	受験料 (5%税込)	
	会場受験	自宅受験
3回分一括申込 (第1回+第2回+第3回)	¥19,000	¥22,000
各回	¥ 7,500	¥ 8,500

**「3回分一括申込」
がお得です!**

※入会金¥10,000(5%税込)は不要です。

実施日程

【会場受験】

	第1回	第2回	第3回
実施日	4/3 ^土 ・4/4 ^日 <※どちらか1日選択>	6/5 ^土 ・6/6 ^日 <※どちらか1日選択>	6/19 ^土 ・6/20 ^日 <※どちらか1日選択>
実施時間	[午前の部] 9:30~11:30 [午後の部] 13:00~16:00	[午前の部] 9:30~11:30 [午後の部] 13:00~16:00	[午前の部] 9:30~11:30 [午後の部] 13:00~16:00
出題数	[午前の部] 択一式35問 [午後の部] 択一式35問・記述式2問		
成績表・添削済答案発送日	4/14 ^金 TACより発送	6/16 ^金 TACより発送	6/30 ^金 TACより発送
会場	〈TAC直営校〉 <input type="checkbox"/> 札幌校 <input type="checkbox"/> 津田沼校 <input type="checkbox"/> 仙台校 <input type="checkbox"/> 名古屋校 <input type="checkbox"/> 高田馬場校 <input type="checkbox"/> 京都校 <input type="checkbox"/> 渋谷校 <input type="checkbox"/> 梅田校 <input type="checkbox"/> お茶の水校 <input type="checkbox"/> なんば校 <input type="checkbox"/> 立川校 <input type="checkbox"/> 神戸校 <input type="checkbox"/> 中大駅前校 <input type="checkbox"/> 広島校 <input type="checkbox"/> 横浜校 <input type="checkbox"/> 福岡校 <input type="checkbox"/> 大宮校 〈TAC提携校〉 <input type="checkbox"/> 熊本校 〈外部会場〉 <input type="checkbox"/> 早稲田大学(6/6のみ)	〈TAC直営校〉 <input type="checkbox"/> 札幌校 <input type="checkbox"/> 津田沼校 <input type="checkbox"/> 仙台校 <input type="checkbox"/> 名古屋校 <input type="checkbox"/> 高田馬場校 <input type="checkbox"/> 京都校 <input type="checkbox"/> 渋谷校 <input type="checkbox"/> 梅田校 <input type="checkbox"/> お茶の水校 <input type="checkbox"/> なんば校 <input type="checkbox"/> 立川校 <input type="checkbox"/> 神戸校 <input type="checkbox"/> 中大駅前校 <input type="checkbox"/> 広島校 <input type="checkbox"/> 横浜校 <input type="checkbox"/> 福岡校 <input type="checkbox"/> 大宮校 〈TAC提携校〉 <input type="checkbox"/> 熊本校 〈外部会場〉 <input type="checkbox"/> 早稲田大学(6/6のみ)	〈TAC直営校〉 <input type="checkbox"/> 札幌校 <input type="checkbox"/> 津田沼校 <input type="checkbox"/> 仙台校 <input type="checkbox"/> 名古屋校 <input type="checkbox"/> 高田馬場校 <input type="checkbox"/> 京都校 <input type="checkbox"/> 渋谷校 <input type="checkbox"/> 梅田校 <input type="checkbox"/> お茶の水校 <input type="checkbox"/> なんば校 <input type="checkbox"/> 立川校 <input type="checkbox"/> 神戸校 <input type="checkbox"/> 中大駅前校 <input type="checkbox"/> 広島校 <input type="checkbox"/> 横浜校 <input type="checkbox"/> 福岡校 <input type="checkbox"/> 大宮校 <input type="checkbox"/> 福岡校 〈TAC提携校〉 <input type="checkbox"/> 熊本校 <input type="checkbox"/> 松本校(6/20のみ) <input type="checkbox"/> 金沢校(6/20のみ) <input type="checkbox"/> 徳島校(6/20のみ) <input type="checkbox"/> 小倉校(6/20のみ) <input type="checkbox"/> 宮崎校(6/20のみ) 〈外部会場〉 <input type="checkbox"/> 広島工業大学専門学校 (6/20のみ)

※解説レジュメは試験終了後に配布いたします。
 ※解説講義はありません。
 ※外部会場の早稲田大学、広島工業大学専門学校へのお問合せはできません。質問等はTAC校舎にお問合せください。
 ※各会場とも定員になり次第、締め切らせていただく場合がございます。

【自宅受験】

	第1回	第2回	第3回
問題発送日	3/24 ^金 TACより発送	5/26 ^金 TACより発送	6/ 9 ^金 TACより発送
答案提出締切日	3/31 ^金 TACに必着	6/ 2 ^金 TACに必着	6/16 ^金 TACに必着
解説レジュメ発送日	4/ 2 ^金 TACより発送	6/ 2 ^金 TACより発送	6/16 ^金 TACより発送
成績表・添削済答案発送日	4/14 ^金 TACより発送	6/16 ^金 TACより発送	6/30 ^金 TACより発送

※答案提出締切日までに提出されない答案は「外答案」となり、通常より返却は遅れます。また、個人別成績表は発行されず、全国版総合成績表の集計にもカウントされませんので、ご了承ください。
 ※解説講義はありません。

申込締切日

		3回分一括	第1回 4/3 ^土 ・4 ^日	第2回 6/5 ^土 ・6 ^日	第3回 6/19 ^土 ・20 ^日	
		会場受験	TAC直営校受験	試験当日	試験当日	試験当日
会場受験	窓口申込	TAC提携校受験	3/28 ^日	3/28 ^日	5/30 ^日	6/13 ^日
	郵送申込	外部会場受験	—	—	5/17 ^日	5/31 ^日
		TAC直営校受験	3/19 ^金	3/19 ^金	5/21 ^金	6/ 4 ^金
会場受験	TAC提携校受験	3/19 ^金	3/19 ^金	5/21 ^金	6/ 4 ^金	
	代理店申込	外部会場受験	—	—	5/ 6 ^金	5/20 ^金
		TAC直営校受験	3/28 ^日	3/28 ^日	5/30 ^日	6/13 ^日
自宅受験	TAC提携校受験	3/28 ^日	3/28 ^日	5/30 ^日	6/13 ^日	
	外部会場受験	—	—	5/17 ^日	5/31 ^日	
	窓口申込	3/17 ^金	3/17 ^金	5/19 ^金	6/ 2 ^金	
自宅受験	郵送申込	3/10 ^金	3/10 ^金	5/12 ^金	5/26 ^金	
	e受付	3/17 ^金	3/17 ^金	5/19 ^金	6/ 2 ^金	

※郵送にてお申込みの場合は、上記締切日にTAC必着となります。
 ※「3回分一括申込」を実施日以降にお申込された方は、すでに実施された回につきましては資料の送付となります。

Wセミナー司法書士講座のコース、バック等で公開模試が含まれている講座をご受講の方は別途「書替手続」が必要となります。
 書替期間は上記日程と異なり、また本案内書の申込用紙では書替手続はできません。司法書士講座全国公開模試「書替専用申込書」をご利用ください。

会場受験会場一覧

→地図はP7・8ページをご覧ください。

	第1回<※どちらか1日選択>		第2回<※どちらか1日選択>		第3回<※どちらか1日選択>	
	4/3 ^土	4/4 ^日	6/5 ^土	6/6 ^日	6/19 ^土	6/20 ^日
TAC直営校	札幌校	●	●	●	●	●
	仙台校	●	●	●	●	●
	高田馬場校	●	●	●	●	●
	渋谷校	●	●	●	●	●
	お茶の水校	●	●	●	●	●
	立川校	●	●	●	●	●
	中大駅前校	●	●	●	●	●
	横浜校	●	●	●	●	●
	大宮校	●	●	●	●	●
	津田沼校	●	●	●	●	●
	名古屋校	●	●	●	●	●
	京都校	●	●	●	●	●
	梅田校	●	●	●	●	●
	なんば校	●	●	●	●	●
	神戸校	●	●	●	●	●
	広島校	●	●	●	●	—
	福岡校	●	●	●	●	●
TAC提携校	熊本校	●	●	●	●	●
	松本校	—	—	—	—	●
	金沢校	—	—	—	—	●
	徳島校	—	—	—	—	●
外部会場	小倉校	—	—	—	—	●
	宮崎校	—	—	—	—	●
	早稲田大学	—	—	—	●	—
	広島工業大学専門学校	—	—	—	—	●

※外部会場「早稲田大学」、「広島工業大学専門学校」への直接のお問合せはご遠慮ください。

●:実施校舎

試験会場 [全国25会場で実施!]

TAC直営校

札幌校

☎ 011(242)4477(代)
〒060-0005 札幌市中央区北5条西5丁目7番地 sapporo 55 3F

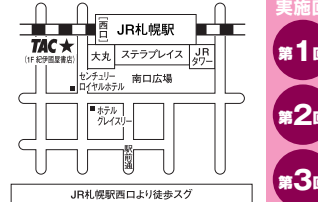

実施回
第1回
第2回
第3回

JR札幌駅より徒歩5分

仙台校

☎ 022(266)7222(代)
〒980-0021 仙台市青葉区中央1丁目3番1号 アエル25F

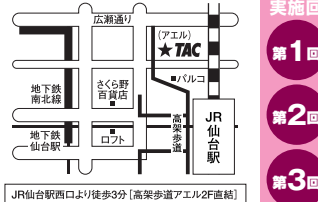

実施回
第1回
第2回
第3回

JR仙台駅西口より徒歩3分 [高栄歩道アエル25F直結]

高田馬場校

☎ 03(3208)6041(代)
〒169-8670 新宿区高田馬場2-16-3

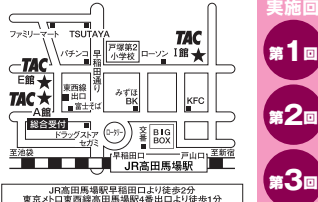

実施回
第1回
第2回
第3回

JR高田馬場駅西口より徒歩2分
東京メトロ東西線高田馬場駅4番出口より徒歩1分

渋谷校

2010年6月(予定) 新校舎移転
☎ 03(3462)0901(代)
〒150-0043 渋谷区道玄坂1-16-3 日土地渋谷ビル3F
[新校舎]〒150-0031 渋谷区桜丘町31



実施回
第1回
第2回
第3回

JR・東急・地下鉄渋谷駅西口より徒歩4分
東京メトロ有楽町線渋谷駅西口より徒歩3分

お茶の水校

☎ 03(3293)6751(代)
〒101-0062 千代田区神田駿河台2-8 瀬川ビル5F



実施回
第1回
第2回
第3回

JR有楽町線新大塚駅西口より徒歩1分
東京メトロ千代田線新大塚駅西口より徒歩1分

立川校

☎ 042(528)8898(代)
〒190-0012 立川市曙町1-32-6 遠藤創進第2ビル



実施回
第1回
第2回
第3回

JR立川駅北口 [2階連絡通路]より徒歩4分
多摩都市モノレール立川北口より徒歩2分

中大駅前校

☎ 042(678)7210(代)
〒192-0351 八王子市東中野2-16-1

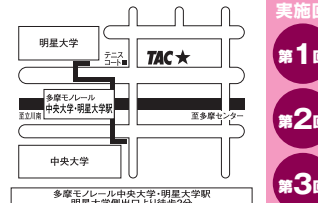

実施回
第1回
第2回
第3回

多摩モノレール中央大学・明星大学駅 明星大学南校舎出口より徒歩2分

横浜校

☎ 045(451)6420(代)
〒220-0011 横浜市西区高島2-19-12 スカイビル25F

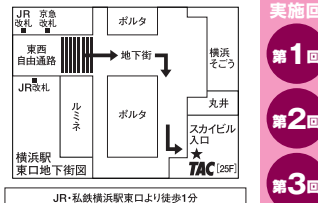

実施回
第1回
第2回
第3回

JR・私鉄横浜駅東口より徒歩1分

大宮校

☎ 048(644)0676(代)
〒330-0854 さいたま市大宮区桜木町1-10-17 シーノ大宮サウスウィング3F

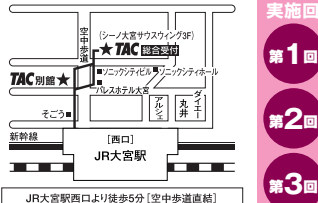

実施回
第1回
第2回
第3回

JR大宮駅西口より徒歩5分 [空中歩道直結]

津田沼校

☎ 047(470)1831(代)
〒275-0026 習志野市谷津1-16-1 モリシア津田沼オフィス11F



実施回
第1回
第2回
第3回

JR津田沼駅南口より徒歩3分

名古屋校

☎ 052(586)3191(代)
〒450-0002 名古屋市市中村区名駅3-28-12 大名古屋ビルヂング4F

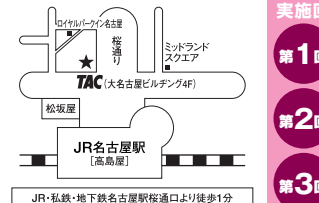

実施回
第1回
第2回
第3回

JR・私鉄・地下鉄名古屋駅南口より徒歩1分

京都校

☎ 075(351)1122(代)
〒600-8421 京都市下京区綾小路通烏丸西入童侍町159-1 四条烏丸センタービル4F



実施回
第1回
第2回
第3回

地下鉄四条駅・烏丸九条駅より徒歩2分

梅田校

☎ 06(6371)5781(代)
〒530-0015 大阪市北区中崎西2-4-12 梅田センタービル4F (32階建てビル)

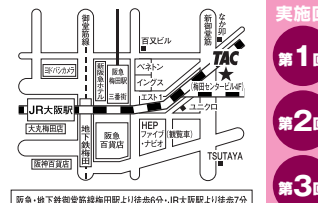

実施回
第1回
第2回
第3回

阪急・地下鉄新梅田駅より徒歩6分・JR大塚駅より徒歩7分

なんば校

☎ 06(6211)1422(代)
〒542-0076 大阪市中央区難波2-2-3 御堂筋グランドビル13F



実施回
第1回
第2回
第3回

地下鉄なんば駅改札出口直結

神戸校

☎ 078(241)4895(代)
〒651-0087 神戸市中央区御幸通6-1-10 オリックス神戸三宮ビル1F



実施回
第1回
第2回
第3回

JR三宮駅・阪急三宮駅より徒歩6分・阪神三宮駅より徒歩3分

広島校

☎ 082(224)3355(代)
〒730-0011 広島市中区基町11-10 プライム紙屋町4F



実施回
第1回
第2回
第3回

広島電鉄紙屋町東電停正面

福岡校

1月5日(火) 新校舎オープン
☎ 092(724)6161(代)
〒810-0001 福岡市中央区天神1-15-6 鏡彩ビル2F



実施回
第1回
第2回
第3回

地下鉄天神駅東口改札より徒歩2分

TAC提携校

熊本校

税理士法人 東京会計グループ
☎ 096(323)3622(代)
〒860-0844 熊本市水道町9-29 フォレストビル水道町



実施回
第1回
第2回
第3回

市電水道町電停より徒歩1分

松本校

松本国際工科 専門学校内
☎ 0263(50)9511(代)
〒390-0875 長野県松本市城西1-7-1



実施回
第3回
6/20日のみ

JR松本駅北口より徒歩1分・JR松本駅より徒歩10分

金沢校

エルランドエル システム北陸内
☎ 076(245)7605(代)
〒921-8044 金沢市米泉7-28-1



実施回
第3回
6/20日のみ

JR西金沢駅より徒歩3分

徳島校

穴吹カレッジ内 キャリアアップスクール
☎ 088(653)3588(代)
〒770-0832 徳島市寺島本町東3-12-7 マスダビル3F



実施回
第3回
6/20日のみ

JR徳島駅より徒歩1分

小倉校

2/1(月)オープン 学校法人 府生塾
☎ 093(953)7516(代)
〒802-0001 北九州市小倉北区浅野1-1-1 アミュプラザ西館8F



実施回
第3回
6/20日のみ

JR・モノレール小倉駅より徒歩0分

宮崎校

宮崎ビジネス公務員 専門学校内
☎ 0985(22)6881(代)
〒880-0812 宮崎市高千穂通2-2-27



実施回
第3回
6/20日のみ

JR宮崎駅より徒歩4分

外部会場

早稲田大学 [早稲田キャンパス10号館]

早稲田大学へのお問い合わせはご遠慮ください



実施回
第2回
6/6日のみ

〒169-8501 新宿区西早稲田1-6-1

- 東西線早稲田駅より徒歩5分
- 副都心線早稲田駅より徒歩17分
- 都電早稲田駅より徒歩5分

広島工業大学専門学校 [516教室]

広島工業大学専門学校へのお問い合わせはご遠慮ください



実施回
第3回
6/20日のみ

広島市西区福島町2丁目1-1

- JR広島駅より西広島駅下車、徒歩約8分
- 広島電鉄・宮島線または市内3番線利用、西観音町電停下車、徒歩約1分
- バスセンターから、バス、および市内電車で約15分
- 広島I.C.、廿日市I.C.、五日市I.C.から車で約20分

[実施日]

第1回 … 4/3 ± 4/4 日

第2回 … 6/5 ± 6/6 日

第3回 … 6/19 ± 6/20 日

TAC申込規約

TACの講座にお申込みいただくには、以下の申込規約に従っていただくこととなりますので、あらかじめ内容をよくお読みになり、ご理解いただいた上で、お申込みくださいますようお願いいたします。また、当規約に定めのないものについては、各種パンフレット、各講座の「受講ガイド」等の定めによるものとします。

- 【お申込みについて】
 - 受講料をお支払いいただく場合には、TAC受付窓口での現金納入、デビットカード、インターネット、銀行振込、郵便振替、大学生協等代理店、その他TAC指定の方法によりお取扱いいたします。
 - 銀行振込・郵便振替等でお申込みの場合、振込手数料はお客様のご負担となります。
 - 大学生協等代理店でお申込みの場合、「申込者控」を必ずお受取りください。取扱店舗によりお申込み方法が異なる場合がございます。また、一部お申込みのできない講座・コースもございますので、詳しくは直接校舎にお問合せください。
 - 未成年者（20歳未満）が受講申込み（受講料5万円以上）をする場合には、別途親権者の「同意書・押印のある「同意書」の提出が必要です。

- 【お申込みの締切について】
 - クラスによっては定員になり次第、お申込みを締め切らせていただく場合があります。また、他の校舎で登録の方の振替受講・重複受講についても、席に余裕が無い場合は、受講できないことがあります。

- 【受講料等について】
 - 講座受講お申込み後における解約・返金についてのお取扱い
 - 講座開始日以前の解約・返金について
 - 講座開始日（注1）前であれば、理由の如何を問わず、お客様よりお申し出により解約・返金させていただきます。
 - 原則として、受講済み受講料の全額を返金いたしますが、返金処理にかかる銀行振込手数料はご負担いただけます。また教育ローン利用の場合は、さらにローンキャンセル手数料相当分を控除した金額を返金いたします。
 - 入会金は初期登録手数料（注2）のため、返金の対象とはなりません。
 - お受取りになった教材類は、返金時までに全てご返却いただきます。その際の送料は、お客様負担とさせていただきます。なお、教材類に折目または書込みがある場合につきましては、当社所定の価格表に基づき返金額より控除いたします。
 - 講座開始日以後の解約・返金について
 - 講座開始日以後、下記(イ)に掲げる事由により、継続的な講座受講が困難もしくは不可能または講座受講の必要がなくなった場合には、お申し出ください。ご相談の上、受講料の預かり金処理、受講期間の繰り延べ、受講形態の変更または解約・返金等させていただきます。お申し出は申込者本人もしくはその代理人または申込者のご家族に限定させていただきます。その際は、医師の診断書など当該事由が客観的に確認できる書類をご提出いただくことになります。なお、当該お申し出の期間は下記ウの受講期間の最終日から一月前までといたします。
 - 継続的な講座受講が困難もしくは不可能または講座受講の必要がなくなった場合に該当する事由とは、下記のとおりといたします。
 - 本人の死亡、重大な心身の疾病、妊娠、勤務先の倒産、長期にわたる海外転勤・海外留学した場合
 - 保護者の死亡、重大な心身の疾病および勤務先の倒産並びにご家族の介護等による著しい生活環境の変化があった場合
 - 受験資格（注3）がないことが講座開始日より合理的に判明した場合
 - その他、講座受講を継続することができない合理的な理由が生じた場合

- 【受講料の計算について】
 - 上記イ(ア)のお申し出により、ご相談した結果、TACが返金する場合は返金額は、受講済み受講料に受講期間（注4）に占める当該受講期間から下記に掲げる経過月数（注5）を控除した月数の割合を乗じて計算した金額を控除した金額（以下、「未受講料相当額」という）から、違約金としての未受講料相当額の20%に相当する金額（上限5万円）を控除した残額（10円未満の端数は切捨て）といたします。
(算式)
受講済み受講料×(受講期間-経過月数)÷受講期間=未受講料相当額
未受講料相当額-未受講料相当額×20%(上限5万円)=返金額
 - 上記ア(イ)に定めるローンキャンセル手数料およびア(ウ)に定める入会金のお取扱いは、講座開始日以後の取消・解約の場合についても準用いたします。
- 【その他】
 - 講座に付随したキャンペーンまたは特典等もしくは割引価格にてお申込みいただいた講座（以下、「無料・割引講座」という）についてのお取扱い
 - 無料・割引講座をご利用されていない場合には(1)アと同様にお取扱いさせていただきます。
 - ア以外の場合には、無料・割引講座分の受講料につきまして正規受講料相当分を申し受けます。なお、算定方法は前記1ウを適用して返金額の計算をいたします（ただし、違約金の規定を除く）。
 - 講座開始日
 - 教室講座の場合は登録クラス開講日、ビデオ（DVD）講座の場合は第1回講義視聴可能日、通信講座の場合はTACからの初回発送日
 - 初期登録手数料
 - 会員登録発行料1,000円、会員登録料4,000円、データベース維持料5,000円
 - 受験資格
 - 受験資格とは、各種資格試験、検定試験において、法令等によりあらかじめ定められている受験のための一定の要件を指します。そのため、二次試験を受験するための要件である一次試験合格、論文式試験を受験するための要件である短答式試験合格等は、受験資格には該当しませんので、あらかじめご了承ください。
 - 受講期間
 - 教室講座は、登録クラスの第1回講義日から、最終講義日の属する月までの期間（月数）といたします。
 - ビデオ（DVD）講座は、第1回講義視聴可能日から、最終講義視聴可能日の属する月までの期間（月数）といたします。
 - 通信講座は、発送予定表第1回発送日の属する月から、最終発送日の属する月までの期間（月数）といたします。
 - ただし、特に講座で期間を定める（各種パンフレット等で別に期間を定める）場合は、これに準じます。
 - 上記①から④に定める期間は、途中入学の場合も同様といたします。
- 【経過月数】
 - 教室講座は、登録クラスの第1回講義日の属する月から解約の申立日の属する月までの月数（ただし、税理士講座の本科生・バック生は別算定）
 - ビデオ（DVD）講座は、第1回講義視聴可能日の属する月から解約の申立日の属する月までの月数（ただし、税理士講座の本科生・バック生は別算定）
 - 通信講座は、発送予定表第1回発送日の属する月から解約の申立日の属する月までの月数（ただし、税理士講座の本科生・バック生は別算定）
 - 上記①から③に定める月数は、途中入学の場合も同様といたします。
- 金額は全て消費税込みの金額といたします。

- 【教育ローンについて】
 - TACの提携教育ローンを利用してお申込みいただいた場合、取扱金融機関の審査があります。審査の結果、ご希望に添いかねる場合もございます。これにより、入学を断念される場合は、その間の講義の出席およびテキスト等の使用につき、相当額をご負担していただきます。
- 【閉講・クラス閉鎖について】
 - お申込みいただいた講座、コース、クラスが開講日までに開講に必要な定員に達しなかった場合、

やむを得ず閉講またはクラスの閉鎖を行う場合があります。その際は、受講方法や、クラスの変更の相談をお受けいたします。変更により受講ができない場合は、お支払いいただいた入会金、受講料の全額をお返しいたします。ただし、事前にクラスの合流等を告知していた場合はこの限りではありません。また、受講料のお支払いに必要で、お客様がご負担になった手数料等（振込み手数料、コンビニ決済手数料、郵送料、教育ローン手数料等）は返金の対象としません。

- 【規約について】
 - 万一、当規約に違反する行為、その他社会通念上のルールを著しく逸脱した行為等があったとTACが判断した場合、TACは何ら通知催告することなしにお客様との受講契約を即時解約し、今後お客様とのお取引一切をお断りし、各校舎への立ち入りを禁止する場合があります。
 - その他TACのご利用に際して発生した諸問題については、「TAC校内規定」および各講座の「受講ガイド」等TACの定める諸規定に基づいて対処させていただきます。

- 【講座運営について】
 - 将来において、現在実施中もしくは実施を予定している講座等の運営をやむを得ず中止することや発生の遅延が生じる場合があります。また、予告なしに内容の追加・修正を行う場合があります。
 - やむを得ない事情により、担当講師、発送日等が変更となる場合があります。
 - 機器の故障や通信回線の異常等のやむを得ない事情が生じた場合、提供する講座等の運営を一時的に停止する場合があります。
 - 騒乱、天変地異等の不可抗力により、やむを得ず講義を中止したり、TAC教材の発送が遅れた場合にはTACは責任を負いかねます。あらかじめご了承ください。
 - 雪、台風等の風水害・ストなどによって交通機関が一部マヒした場合でも、当日出席の方のために講義を行う場合があります。欠席した方は、フォロー制度をご利用ください。なお、フォロー制度やDVD等の映像講座の視聴予約等の制度については、校舎・コースにより異なる場合があります。お申込み前にご確認ください。

- 【インターネット受講システムについて】
 - TACが提供する各種インターネット受講システムの利用には、ログインID、パスワードが必要となります。利用の資格はお客様本人にのみ帰属します。いかなる場合であってもログインID、パスワードを第三者に開示することによりインターネット受講システム利用を貸与等できません。不正利用等が確認された場合は、視聴停止等を含む厳正な措置をとらせていただきます。
 - インターネット受講システムを利用される際には下記いずれかの理由によりシステム停止、中断、制限が発生する場合がありますが、TACは責任を負いかねますのでご了承ください。
 - 設備等の保守
 - 地震、火災、停電、回線障害・接続障害等
 - インターネット受講システムについては、TACの推奨環境を満たしている場合でも、お客様個々の動作環境によっては、視聴できない場合があります。このような個々の動作環境による視聴不能についてTACは責任を負いかねます。また、そのことを理由とする解約はお受けできませんので、事前の視聴確認を必ず行った上でお申込みください。

- 【教材発送について】
 - 通信講座における教材等は、TACが定めた発送日程に従い、指定する宅配業者または郵便事業者（以下、「運送業者等」という）がお客様へお届けいたします。窓口でのお受取やTAC社員等によるお届けはできません。また、教材等はおお客様ご指定の発送先住所とお客様ご本人のお名前をあて先として発送いたします。発送等の状況によっては受講料以外に送料や手数料を別途お支払いいただく場合がございます。なお、TACより発送された教材等は運送業者等が定めた運送約款等の規約に従って取り扱われます。

- 【会員証について】
 - 会員証は本人のみに有効であり、他人へ譲渡または貸与することはできません。
 - 会員証を紛失した場合には、受付にて再発行いたします。なお、再発行には、別途手数料がかかります。この場合、再発行日以前の講義は欠席分を含めて、日程表どりに出席したものとして扱います。また、テキスト等の教材もお渡し済みとして処理いたします。
 - 会員証を不正に利用させた場合、並びに不正に利用した場合には、当該コース正規受講料の3倍の料金を申し受けます。
- 【在籍証明書について】
 - お申込みいただいた方の中でご希望される方には無料で在籍証明書を発行いたします。ただし、学割等に利用することはできませんので、あらかじめご了承ください。

- 【著作権について】
 - TACがお客様に提供する教材（テキスト、コンテンツ、カセットテープ、データの集集体等、以下、「TAC教材」という）に関する著作権、商標権等の一切の権利はTACに帰属しております。また、お客様に提供されているTAC教材は、著作権法、商標法等により保護されています。
 - TAC教材は、著作権法で定める個人の私的目的以外に使用することはできません。
 - お客様もしくは第三者の方が、TACの許諾を得ないでTAC教材を複製、頒布、譲渡、貸与、翻訳、再利用することはいかなる方法においてもできません。
 - 教室等において受講内容を受録（録音・録音等）することはできません。
 - 上記に違反した場合は、直ちに差し止めを求め、退会処分させていただきます。加えて民事上の措置（損害賠償等）・刑事上の措置（著作権法）をとらせていただきます。

- 【教育訓練給付制度について】
 - 制度の詳細および指定講座については「教育訓練給付制度」パンフレット等をご覧ください。教育訓練給付制度の支給対象であるか否かの判定についてはTACでは責任を負いかねますので、ご自身でご確認ください。
- 【本試験申込みについて】
 - 講座の申込みとは別に本試験申込みが必要です。試験申込み期間等は年度によって異なる場合があります。TACでは責任を負いかねますので、ご自身で必ずご確認ください。
 - 本試験等の願書申込段階における受験資格の有無につきましてはTACでは責任を負いかねますので、ご自身で必ずご確認ください。

- 【自習室】
 - 空き教室は原則「自習室」として利用できますが、場合によっては利用できないことがあります。
- 【免責】
 - TACの講座等をご利用になり、その結果としてお客様の知識・技能等の向上、就職・転職等の目的が達成できなかったとしても、TACは一切責任を負いかねます。
- 【準拠法および合意管轄】
 - 当規約に関する準拠法は、すべて日本国の法令が適用されるものとします。
 - お客様とTACとの間における一切の訴訟については、東京地方裁判所をもって第一審の専属的合意管轄裁判所とします。

- 【規約の変更】
 - 当規約は予告なく変更することがあります。
 - 施行法規の改正等により、当規約の一部が同法規に抵触する場合には、当該部分を同法規の定めに従い変更したものといたします。
- 【施行日】
 - 平成21年12月1日施行

TAC株式会社

個人情報のお取扱いについて

- 事業者の名称 TAC株式会社
- 個人情報保護管理者 個人情報保護管理室長
連絡先 cpo@tac-school.co.jp
- 利用目的
お預かりした個人情報は、TACが提供する受講サービス（成績管理、成績発表、会員管理等）にに関して利用します。ただし、受講期間終了後も、会員向けの受講案内や就職・転職に関する情報提供に利用する場合があります。
- 第三者提供について
お預かりした個人情報は、お客様の同意なしに第三者に開示、提供することはありません（ただし、法令等により開示を求められた場合を除く）。
- 共同利用について
TACは、資格取得から就職・転職に関する情報提供などTACグループにおける総合的なサービス

を提供するため、TACプロフェッションバンク・早稲田経営出版・TAC提携校と個人情報を共同利用させていただきます。詳細はTACホームページをご参照ください（http://www.tac-school.co.jp）。

- 個人情報の取扱いの委託について
お預かりした個人情報を業務委託する場合があります。
- 情報の開示等について
個人情報の利用目的の通知、開示、訂正、削除、利用または提供の停止を請求できます。下記の窓口までご相談ください。
個人情報に関する問合せ窓口 E-mail:privacy@tac-school.co.jp
- 個人情報提供の任意性について
TACへの個人情報の提供は任意です。ただし、サービスに必要な個人情報が提供いただけない場合等は、円滑なサービスのご提供に支障をきたす可能性があります。あらかじめご了承ください。

申込方法

お手続きは簡単です！

詳細については、
TAC各校までお問い合わせください。

受験形態、申込方法により
申込締切日は異なりますので
ご注意ください。(詳細はP6)

TAC受付窓口で お申込み の場合



申込書に受験料を添えて
現金でのお申込み

受験料
の発行

ご自宅へ
郵送

インターネット でお申込み の場合(自宅受験のみ)

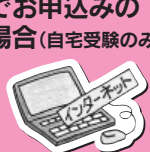

申込書に受験料を添えて
現金でのお申込み

受験料
の発行

ご自宅へ
郵送

郵送でお申込みの場合



銀行振込
(口座名) TAC様
(振込先) みずほ銀行/神田支店
普通預金 2142263
※振込は、ATMをご利用ください。
早くて手数料がお得です。

①申込書 ②受験料の振込控え(コピーでも可・インターネットバンキングでのお振込みの場合には振込終了画面等のTACへの送金が確認できる画面をプリントアウトして添付ください。お客様の口座番号・口座残高は黒塗り等いただいても結構です。) 2点を同封しポストに投函

【送付先】
TAC司法書士講座全国公開模試係 〒101-8383 東京都千代田区三崎町3-2-18
★お振込控えがない場合、ご本人様の確認ができないため、お申込み手続き、教材の発送等が遅れます。
※振込手数料はお客様ご負担となります。※TACは原則として前払いとなります(一部引替を除く)

受験料
の発行

ご自宅へ
郵送

大学生協等代理店で お申込み の場合



生協等の専用申込書に記入し、割引受講料をお支払いください。
※生協等で「申込者控」を必ず受取ってください。

TAC受付で申込書に記入し、「申込者控」（生協等で受取）とともに提出
通信の方は店舗から受取った返信用封筒に「申込者控」「TAC郵送専用申込書」を入れてお送りください。
※取扱店舗により申込方法が異なる場合がございます。また、一部お申込みのできない講座・コースもございます。

受験料
の発行

ご自宅へ
郵送

注意事項

- 当案内書の有効期限は、2010年6月までになります(コースにより申込期限が異なりますので、ご確認の上お申込みください)。
- 未成年者(20歳未満)が受講申込み(受講料5万円以上)をする場合には、別途親権者の自筆による「同意書」の提出が必要です。
- TAC提携校では、一部お取扱いできない場合もございますので、予めご了承ください。

http://ec.tac-school.co.jp/

TACの通信講座・公開模擬試験等が、 ネット上でお申込みできます。

ネット上で
講座申込みが
できます！

取扱いコース
大幅増設！

お申込み可能なコースは？

- 各種通信講座** ▶ 各資格の人気コースから、お手軽なコースまでネット上でお申込みいただけます(取扱いコースの詳細は、サイトにてご確認ください)。
- Web通信講座** ▶ 一部のWeb通信講座では、「思い立ったらすぐ受講！」即時受講に対応しております。
※クレジットカード・JNBの決済の場合のみ
- 公開模擬試験** ▶ 過去問題を徹底分析し、本試験の臨場感が体験できる「公開模擬試験」もこちらでお申込みいただけます。

支払方法は？

豊富なバリエーションからご希望の支払方法をご選択いただけます。

- クレジットカード※1
- 銀行振込
- コンビニ※2
- ジャパンネット銀行(リンク決済)※3

- ※1…DC、VISA、Master、JCB、AMEX。1回、2回、ボーナス一括払いに加え、分割払いがご利用いただけます。分割払いの回数は、3・5・6・10・12・15・18・20・24回払いの9種類です。AMEXカードでの2回払いがご利用いただけません。
- ※2…全国のセブンイレブン、ローソン、ファミリーマート、セイコーマートでお支払いが可能です。コンビニ決済は30万円までのお取扱いとなります。
- ※3…ジャパンネット銀行(リンク決済)なら手数料TAC負担でお振込みいただけます。

申込書記入見本

1 申込内容および注意事項をご確認の上、ご署名ください。

2 TACまたはWセミナーでのご受講が初めての方はTAC会員番号以外全てをご記入ください。TACでのご受講されたことがある方は★印以外の欄を記入ください。Wセミナーでのご受講されたことがある方はTAC会員番号以外全てをご記入ください。

3 自宅受験をお申込みの方で上記現住所と教材送付先が異なる場合のみご記入ください。

4 会場受験または自宅受験のどちらかの申込希望コースの選択欄に○印をご記入ください。

5 受験希望会場名を必ずご記入ください。3回分一括申込の方は1つの会場のみ選択できます。第2回、第3回について、選択いただいた会場と異なる会場をご希望される場合は後日、書替(会場変更)手続きが必要となります。受験票発送の際に書替用紙を添付いたしますので、そちらに必要事項をご記入のうえ、お手続きください。

※第1回の会場は変更できません。

6 実施会場のクラスNo.です。ご希望の会場・曜日の番号をご確認の上、上記⑤のクラスNo.の欄にご記入ください。ただし、同一回の重複受験はできませんので、ご注意ください。

3回分一括申込および各回それぞれに申込締切日がありますのでご注意ください。(詳細はP6を参照)

Wセミナー 司法書士講座 2010年合格目標 全国公開模試申込書

1 私は、私の受講する講座案内および当案内書(9ページ)に記載のある「TAC申込規約」と「個人情報のお取り扱い」についてを承知の上、TAC(株)の講座を申込みます。

2 該当する項目にチェックの上、下記太枠内の該当部分をご記入ください。

今回の受講が初めての方 → TAC会員番号以外全てをご記入ください。
 TACをご受講されたことのある方 → ご登録住所等に変更のない方は★欄のご記入は不要です。
 Wセミナーをご受講されたことのある方 → TAC会員番号以外全てをご記入ください。

3 自宅受験をお申込みの方はご記入ください。 ※今回お申込み講座の受講期限までの送付先となります。

4 申込希望コース(お申込み内容に該当する箇所の選択欄に○印)

コースNo.	受験料(5%税込)	選択欄
3回分一括申込	101-001 ¥19,000	<input checked="" type="checkbox"/>
第1回のみ	101-002 ¥ 7,500	<input type="checkbox"/>
第2回のみ	101-003 ¥ 7,500	<input type="checkbox"/>
第3回のみ	101-004 ¥ 7,500	<input type="checkbox"/>

5 受験料

受験料合計 ①	19,000 円
割引額 ②	円
合計 ①-②	19,000 円

6 実施会場のクラスNo.一覧

実施会場	3回分一括申込	第1回公開模試	第2回公開模試	第3回公開模試	実施会場	3回分一括申込	第1回公開模試	第2回公開模試	第3回公開模試
札幌校	K5	K5	K5	K5	なんば校	B5	B5	B5	B5
仙台校	J5	J5	J5	J5	神戸校	E5	E5	E5	E5
高田馬場校	X5	X5	X5	X5	広島校	N5	N5	N5	N5
お茶の水	S5	S5	S5	S5	福岡校	75	75	75	75
渋谷校	L5	L5	L5	L5	熊本校	85	85	85	85
立川校	M5	M5	M5	M5	早稲田大学	-	-	-	X7
中大駅前校	Y5	Y5	Y5	Y5	法政大	-	-	-	N8
大宮校	C5	C5	C5	C5	金沢校	-	-	-	8A
津田沼校	V5	V5	V5	V5	松本校	-	-	-	8B
横浜校	35	35	35	35	徳島校	-	-	-	8C
名古屋校	45	45	45	45	小倉校	-	-	-	8E
京都校	55	55	55	55	宮崎校	-	-	-	8F
梅田校	65	65	65	65	自宅受験	91		91	

受付日 年 月 日 受付者 受付No. _____

割引情報 G免 株優(61) ステップアップ(23) その他() 確認欄 会員証 身分証等 受講履歴

支払方法 振込(111)・振替(113) 代理店(01・03・71・73・その他) 教育ローン その他

備考

※郵送でお申込みの方は、折り線の位置で折ってください。 TAC株式会社 10/01月 (保管:7Y)

【お申込に際しての注意事項】

- 模擬試験を受験する際には、必ず受験日(クラス番号)、受験会場をご指定の上お申込ください。同一回の重複受験はできません。尚、会場受験の3回分一括申込をされる方は1つの会場のみ選択してください。ただし、第2回または第3回について別の会場を希望する場合は別途書替手続きが必要となります。
- 自宅受験の場合、答案提出締切日以降の答案提出については、個人別成績表の発行はできませんので、予めご了承ください。 ※記述式につきましては期限外答案として添削いたします。返却まで2週間程度いただきますので予めご了承ください。
- 自宅受験をご希望の方は、申込書の「自宅受験」の欄を記入してください。
- 各会場とも定員に達した場合は締め切らせていただきます。その場合は、別の会場が自宅受験とさせていただきますので、予めご了承ください。

- 1 私は、私の受講する講座案内および当案内書(9ページ)に記載のある「TAC申込規約」と「個人情報のお取り扱い」についてを承知の上、TAC(株)の講座を申込みます。
- 2 該当する項目にチェックの上、下記太枠内の該当部分をご記入ください。
- 今回の受講が初めての方 → TAC会員番号以外全てをご記入ください。
 TACをご受講されたことのある方 → ご登録住所等に変更のない方は★欄のご記入は不要です。
 Wセミナーをご受講されたことのある方 → TAC会員番号以外全てをご記入ください。

署名 平成 年 月 日

↑ご署名がない場合はお申込みを受け付けることができません。必ずご記入ください。

TAC会員番号 ※TACのご受講が初めての方はご記入不要	受付記入欄 (新会員番号)
フリガナ	生年月日 3. 昭 年 月 日
氏名 姓 名 1. 男 2. 女	4. 平 年 月 日
現住所 ※建物名・号棟・室番号までご記入ください。	連絡可能な電話番号 ()
職業 ★ 会社員・自営業・主婦・学生・無職・その他	出身校 ★ 大学・専門学校 高校・() 学部

3 自宅受験をお申込みの方はご記入ください。 ※今回お申込み講座の受講期限までの送付先となります。

教材送付先 <input type="checkbox"/> 上記現住所と同じ(送付先住所の記入は不要です) <input type="checkbox"/> 別の住所へ希望(送付先住所を必ずご記入ください)	
送付先住所 ※建物名・号棟・室番号までご記入ください。	送付先電話番号 ()

4 申込希望コース(お申込み内容に該当する箇所の選択欄に○印)
【会場受験】

コースNo.	受験料(5%税込)	選択欄
3回分一括申込	101-001 ¥19,000	<input checked="" type="checkbox"/>
第1回のみ	101-002 ¥ 7,500	<input type="checkbox"/>
第2回のみ	101-003 ¥ 7,500	<input type="checkbox"/>
第3回のみ	101-004 ¥ 7,500	<input type="checkbox"/>

※右側の希望受験会場欄にもご記入ください。

【自宅受験】

コースNo.	受験料(5%税込)	選択欄
3回分一括申込	101-101 ¥22,000	<input type="checkbox"/>
第1回のみ	101-102 ¥ 8,500	<input type="checkbox"/>
第2回のみ	101-103 ¥ 8,500	<input type="checkbox"/>
第3回のみ	101-104 ¥ 8,500	<input type="checkbox"/>

※右側の希望受験会場欄にもご記入ください。

5 受験料

受験料合計 ①	円
割引額 ②	円
合計 ①-②	円

<クラスNo.一覧>

実施会場	3回分一括申込	第1回公開模試	第2回公開模試	第3回公開模試	実施会場	3回分一括申込	第1回公開模試	第2回公開模試	第3回公開模試
札幌校	K5	K5	K5	K5	なんば校	B5	B5	B5	B5
仙台校	J5	J5	J5	J5	神戸校	E5	E5	E5	E5
高田馬場校	X5	X5	X5	X5	広島校	N5	N5	N5	N5
お茶の水	S5	S5	S5	S5	福岡校	75	75	75	75
渋谷校	L5	L5	L5	L5	熊本校	85	85	85	85
立川校	M5	M5	M5	M5	早稲田大学	-	-	-	X7
中大駅前校	Y5	Y5	Y5	Y5	法政大	-	-	-	N8
大宮校	C5	C5	C5	C5	金沢校	-	-	-	8A
津田沼校	V5	V5	V5	V5	松本校	-	-	-	8B
横浜校	35	35	35	35	徳島校	-	-	-	8C
名古屋校	45	45	45	45	小倉校	-	-	-	8E
京都校	55	55	55	55	宮崎校	-	-	-	8F
梅田校	65	65	65	65	自宅受験	91		91	

受付日 年 月 日 受付者 受付No. _____
割引情報 <input type="checkbox"/> G免 <input type="checkbox"/> 株優(61) <input type="checkbox"/> ステップアップ(23) <input type="checkbox"/> その他() 確認欄 <input type="checkbox"/> 会員証 <input type="checkbox"/> 身分証等 <input type="checkbox"/> 受講履歴
支払方法 <input type="checkbox"/> 振込(111)・振替(113) <input type="checkbox"/> 代理店(01・03・71・73・その他) <input type="checkbox"/> 教育ローン <input type="checkbox"/> その他
備考

※郵送でお申込みの方は、折り線の位置で折ってください。 TAC株式会社 10/01月 (保管:7Y)

直前予想模試

「早稲田合格答練」最終章！ 本試験直前の予想模試で万全を期す！

【出題数】

択一式問題70問、記述式問題2問

【特色】

- 本試験1週間前の直前に、本試験と同一曜日・同一時間帯、同一形式で実施！
- 本試験で出題の予想される「要注意」問題を中心に新作問題を出題！
- 会場受験・自宅受験とも自己採点方式で実施！

※解説レジュメは会場受験の場合は試験終了後に配布。自宅受験の場合は問題・解説レジュメを同時発送いたします。
※成績表はありません。※解説講義はありません。

【会場受験】

実施日	6/27⑨
実施時間	【午前の部】 9:30~11:30(2時間) / 択一式35問 【午後の部】 13:00~16:00(3時間) / 択一式35問・記述式2問
実施会場	《TAC直営校》 <input type="checkbox"/> 札幌校 <input type="checkbox"/> 仙台校 <input type="checkbox"/> 高田馬場校 <input type="checkbox"/> 渋谷校 <input type="checkbox"/> お茶の水校 <input type="checkbox"/> 立川校 <input type="checkbox"/> 中大駅前校 <input type="checkbox"/> 横浜校 <input type="checkbox"/> 大宮校 <input type="checkbox"/> 津田沼校 <input type="checkbox"/> 名古屋校 <input type="checkbox"/> 京都校 <input type="checkbox"/> 梅田校 <input type="checkbox"/> なんば校 <input type="checkbox"/> 神戸校 <input type="checkbox"/> 広島校 <input type="checkbox"/> 福岡校 《TAC提携校》 <input type="checkbox"/> 熊本校

【自宅受験】

問題・解説レジュメ発送日	6/23⑤TACより一括発送
--------------	----------------

【受験料・コースNo.】

受験形態	コースNo.	受験料 (5%税込)	会場受験																	自宅受験	
			札幌	仙台	高田馬場	お茶の水	渋谷	立川	中大駅前	横浜	大宮	津田沼	名古屋	京都	梅田	なんば	神戸	広島	福岡		
会場受験	101-005	¥5,000	K1	J1	X1	S1	L1	M1	Y1	31	C1	V1	41	51	61	B1	E1	N1	71	—	
自宅受験	101-105	¥6,000	—	—	—	—	—	—	—	—	—	—	—	—	—	—	—	—	—	—	91

※入会金¥10,000(5%税込)は不要です。
 ※上記受験料は教材費込みです。
 ※熊本校で受験希望の方は、直接熊本校にお問合せください。
 ※当案内書掲載の申込書は「全国公開模試」専用の申込書ですので、直前予想模試のお申込にはご利用になれません。TAC各校舎に備え付けの共通申込書をご利用いただくか、ご請求ください。

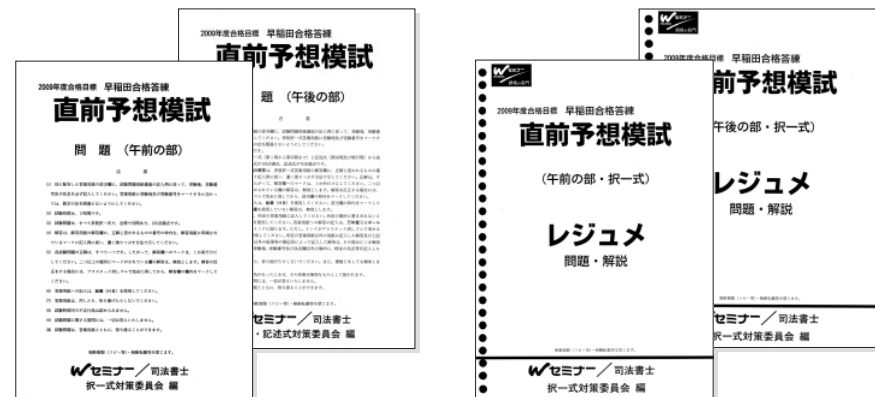

早稲田合格答練デバイス

【Wセミナー全国公開模試 解説講義】

全国公開模試を最大限に活用する！ 全国公開模試1~3回を徹底解説する解説講義です。



姫野 寛之 先生

【Wセミナー専任講師】
 鋭い過去問分析力と幅広い知識から展開される明快な講義は、多くの受講生に支持されている。

<主な担当講座>

姫野トリアル(Build-Up講座、TUNE-UP講座、姫野クルゼ、Ankerトリアル、早稲田合格答練デバイス)

受験生の皆さん、こんにちは。Wセミナー専任講師の姫野です。私が担当する「早稲田合格答練デバイス/全国公開模試解説講義」は早稲田合格答練を最大限に利用するための講座です。具体的には「早稲田合格答練/全国公開模試」で出題された問題の中から特に重要なものをピックアップし、その解説をするとともに、派生する発展的な論点や、関連する過去問の解説も行なっていきます。この講座では以上の解説を行なうために、講座を受講する方限定のオリジナルレジュメを配布しますので、2010年度目標の「Wセミナー全国公開模試」の問題、解説冊子と六法をご持参の上ご受講ください。この講座を受講し、「早稲田合格答練/全国公開模試」を最大限に利用し、平成22年度司法書士試験での合格を勝ち取りましょう。

【対象者】2010年度目標「早稲田合格答練/全国公開模試」受験者

※受験された回数の解説が受講可能です。全国公開模試を受験されていない方はお申込できません。

【開講日(各回/1回)】

受講の際は受験された回の全国公開模試の問題・解説レジュメをご持参ください。

講座名	受講形態	全国公開模試 該当回数	校舎	開講日・視聴開始日・発送日
早稲田合格答練デバイス (全国公開模試解説講義)	教室講座	第1回	<input type="checkbox"/> 高田馬場校	4/ 7⑦ 18:30~21:30
		第2回		6/ 9⑨ 18:30~21:30
		第3回		6/21⑪ 18:30~21:30
	ビデオ(DVD)講座	第1回	<input type="checkbox"/> 札幌校 <input type="checkbox"/> 仙台校 <input type="checkbox"/> 高田馬場校 <input type="checkbox"/> 渋谷校 <input type="checkbox"/> お茶の水校	4/14⑩~視聴可能
		第2回	<input type="checkbox"/> 立川校 <input type="checkbox"/> 中大駅前校 <input type="checkbox"/> 横浜校 <input type="checkbox"/> 大宮校 <input type="checkbox"/> 津田沼校	6/16⑫~視聴可能
		第3回	<input type="checkbox"/> 名古屋校 <input type="checkbox"/> 京都校 <input type="checkbox"/> 梅田校 <input type="checkbox"/> なんば校 <input type="checkbox"/> 神戸校	6/28⑬~視聴可能
	DVD通信講座	第1回	—	4/16⑩発送
		第2回	—	6/18⑫発送
		第3回	—	6/25⑬発送
Web通信講座	第1回	—	4/ 9⑥より配信	
	第2回	—	6/11⑧より配信	
	第3回	—	6/23⑩より配信	

※Web通信講座をお申込の方はお申込前に必ず、WセミナーホームページのWeb通信講座VODログインページ(<http://www.w-seminar.co.jp/vod>)にアップされているいずれかの「お試し無料講座」をご視聴いただき、視聴可能かをご確認ください。
 ※DVD通信講座はDVD-Rメディア対応のDVDプレーヤーでのみ受講が可能です。パソコン、ゲーム機等での動作保証はいたしておりません。

【受講料・コースNo.】

	受講形態	コースNo.	受講料 (5%税込)	通学																	通信			
				札幌	仙台	高田馬場	お茶の水	渋谷	立川	中大駅前	横浜	大宮	津田沼	名古屋	京都	梅田	なんば	神戸	広島	福岡	DVD通信講座	Web通信講座		
早稲田合格答練デバイス (全国公開模試/第1~3回解説講義) <全3回>(模試一括)	教室講座	102-255	¥12,000	—	—	X1	—	—	—	—	—	—	—	—	—	—	—	—	—	—	—	—	—	—
	ビデオ(DVD)講座	102-255	¥12,000	K0	J0	X0	S0	L0	M0	Y0	40	C0	V0	50	60	70	B0	E0	N0	80	—	—		
	DVD通信講座	102-455	¥13,200	—	—	—	—	—	—	—	—	—	—	—	—	—	—	—	—	—	—	—	96	—
	Web通信講座	102-655	¥11,220	—	—	—	—	—	—	—	—	—	—	—	—	—	—	—	—	—	—	—	—	W9
早稲田合格答練デバイス (全国公開模試第1回/解説講義) <全1回>	教室講座	102-256	¥4,000	—	—	X1	—	—	—	—	—	—	—	—	—	—	—	—	—	—	—	—	—	—
	ビデオ(DVD)講座	102-256	¥4,000	K0	J0	X0	S0	L0	M0	Y0	40	C0	V0	50	60	70	B0	E0	N0	80	—	—	—	—
	DVD通信講座	102-456	¥4,400	—	—	—	—	—	—	—	—	—	—	—	—	—	—	—	—	—	—	—	—	96
	Web通信講座	102-656	¥3,740	—	—	—	—	—	—	—	—	—	—	—	—	—	—	—	—	—	—	—	—	W9
早稲田合格答練デバイス (全国公開模試第2回/解説講義) <全1回>	教室講座	102-257	¥4,000	—	—	X1	—	—	—	—	—	—	—	—	—	—	—	—	—	—	—	—	—	—
	ビデオ(DVD)講座	102-257	¥4,000	K0	J0	X0	S0	L0	M0	Y0	40	C0	V0	50	60	70	B0	E0	N0	80	—	—	—	—
	DVD通信講座	102-457	¥4,400	—	—	—	—	—	—	—	—	—	—	—	—	—	—	—	—	—	—	—	—	96
	Web通信講座	102-657	¥3,740	—	—	—	—	—	—	—	—	—	—	—	—	—	—	—	—	—	—	—	—	W9
早稲田合格答練デバイス (全国公開模試第3回/解説講義) <全1回>	教室講座	102-258	¥4,000	—	—	X1	—	—	—	—	—	—	—	—	—	—	—	—	—	—	—	—	—	—
	ビデオ(DVD)講座	102-258	¥4,000	K0	J0	X0	S0	L0	M0	Y0	40	C0	V0	50	60	70	B0	E0	N0	80	—	—	—	—
	DVD通信講座	102-458	¥4,400	—	—	—	—	—	—	—	—	—	—	—	—	—	—	—	—	—	—	—	—	96
	Web通信講座	102-658	¥3,740	—	—	—	—	—	—	—	—	—	—	—	—	—	—	—	—	—	—	—	—	W9

※早稲田合格答練/全国公開模試解説講義は2010年度目標のWセミナー「全国公開模試」を受験された方(受験された回数の解説)のみがお申込いただけます。
 ※入会金¥10,000(5%税込)は不要です。
 ※早稲田合格答練デバイスはTAC取扱代理店(書店・生協等)ではお申込できません。TAC受付窓口または郵送にて直接お申込ください。
 ※お申込の際は「2010年度目標全国公開模試」の受験票のコピーを申込書に添付の上、お申込ください。
 ※早稲田合格答練デバイスは全国公開模試以外の早稲田合格答練「ホップコース」、「ステップコース」、「ジャンプコース」の解説講義も開講しております。詳細は資料をご請求ください。